vogi.

LINEÁRNÍ SPRCHOVÉ ŽLABY

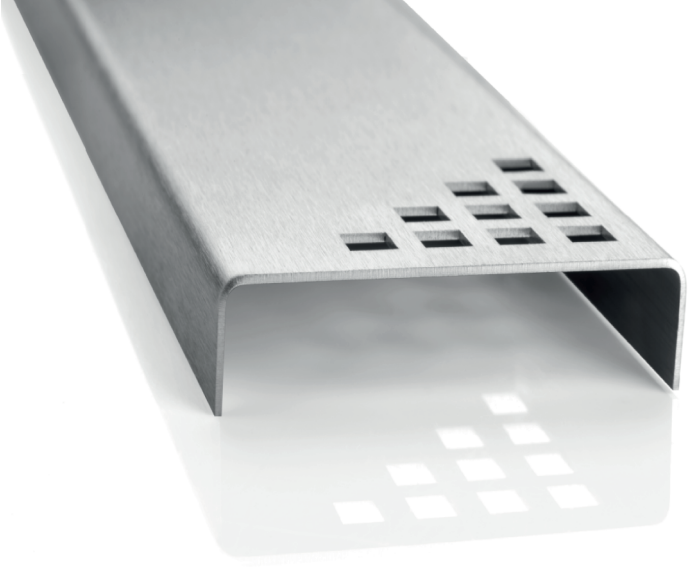

VOGI.

LINEÁRNÍ SPRCHOVÉ ŽLABY

Žlaby jsou vyrobeny z nerezové oceli AISI304 nejvyšší kvality, odolné vůči korozi a agresivním chemickým činidlům, například v čisticích prostředcích. Sifony a další prvky jsou vyrobeny ze stejně odolných plastů. Použité materiály zajišťují několik desetiletí života v souladu s očekáváními zákazníků.

Díky speciálnímu výrobnímu procesu lze dosáhnout hladkých okrajů a estetického vzhledu. Rošty v závěrečných fázích jsou kartáčovány tak, aby nedošlo k poškrábání povrchu. Vodotěsná membrána vyrobená ze speciálního vodotěsného materiálu při instalaci spolu s kapalnou fólií vytváří jedinečnou účinnou ochranu proti vlhkosti.

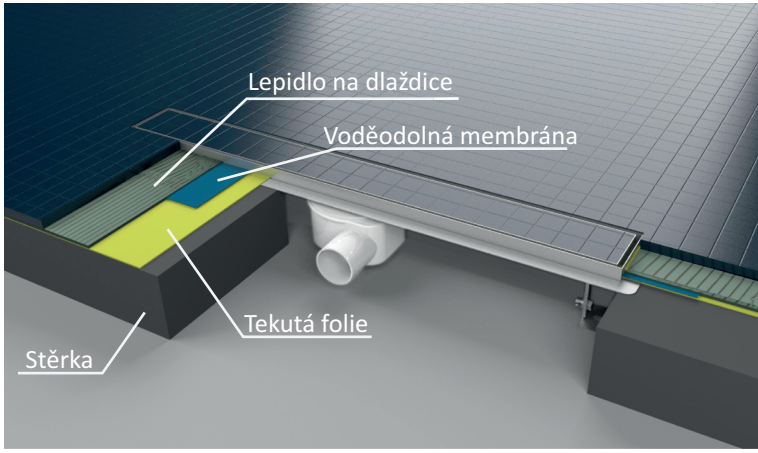

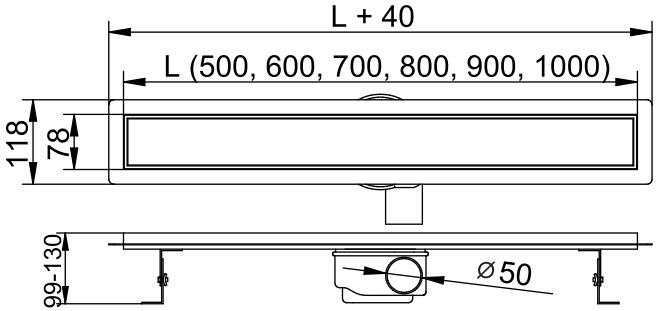

Lineární sprchové žlaby VOGI jsou k dispozici v délkách 50, 60, 70, 80, 90 a 100 cm se širokou škálou roštu. Sada obsahuje nastavitelné nohy, lapač s vysokým průtokem (44,4 l / s) a volitelnou vodotěsnou membránou.

TYPY ROŠTŮ

DUO možnost A – na vložení dlažby

DUO možnost B – Kartáčovaný povrch

RIGO

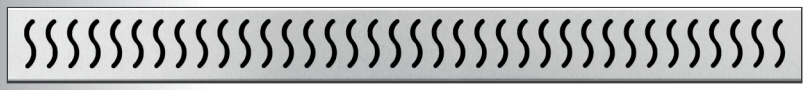

ONDA

QUADRO

SKLO ČERNÉ

SKLO BÍLÉ

ROŠT DUO

Speciální provedení roštu umožňuje instalaci dvěma způsoby. Jedna strana roštu může být naplněna keramickou dlažbou, zatímco druhá strana po převrácení nám dává kovový povrch. V obou případech se voda odvádí úzkými štěrbinami mezi roštem a hlavním tělesem.

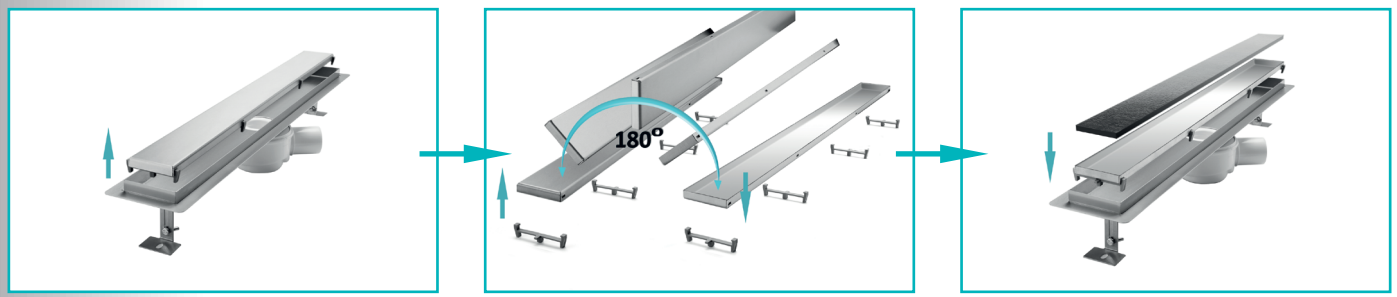

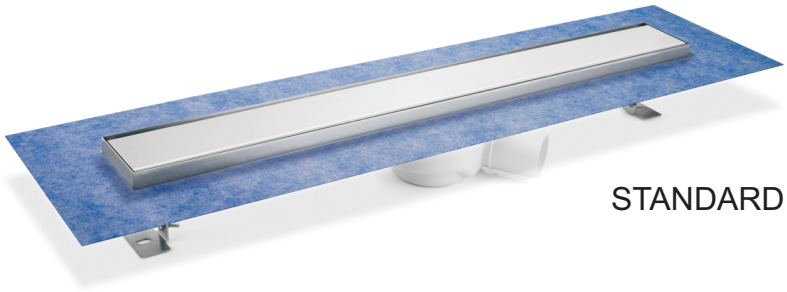

STANDARD

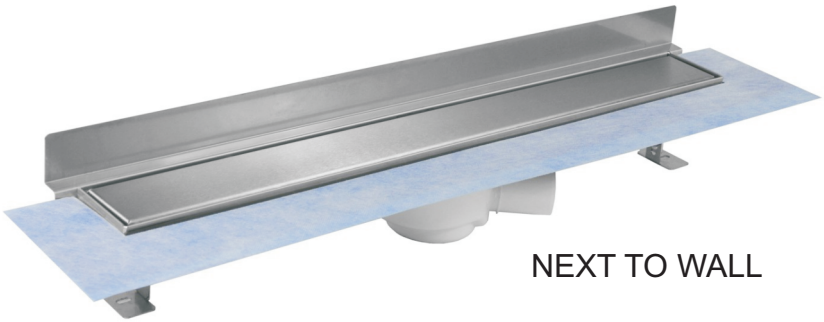

NEXT TO WALL

ULTRA SLIM